



L'asbl Foyer d'accueil et de vie – Les Fougères est idéalement située sur l'axe autoroutier Lille-Mons, à un jet de pierre de Maubeuge et de Valenciennes.

Ce foyer a été mis en place pour répondre aux besoins de deux petits groupes de vie: un groupe de 5 adultes atteints de troubles autistiques et un groupe d'adultes présentant des troubles de comportement ou de l'humeur, atteints ou non de déficience mentale.

La volonté des responsables de l'Asbl et de l'équipe éducative est de proposer un projet à dimension humaine. Ainsi, le nombre de personnes accueillies au sein du Foyer est volontairement limité à 16.



#### SITUATION

A 10km de Mons, 20 km de Maubeuge et 240 km de Paris.

Les Fougères sont une Association Sans But Lucratif, ce qui garantit un réinvestissement constant des moyens au bénéfice de nos résidents.

RUE JEAN JAURÈS 2  
7390 QUAREGNON  
-BELGIQUE-  
(+32)477.918.956  
[lesfougères@scarlet.be](mailto:lesfougères@scarlet.be)  
[www.les-fougères.be](http://www.les-fougères.be)

# LES FOUGÈRES

FOYER D'ACCUEIL ET DE VIE



❁ ASBL LES FOUGÈRES ❁



# Les Fougères-foyer d'accueil et de vie.

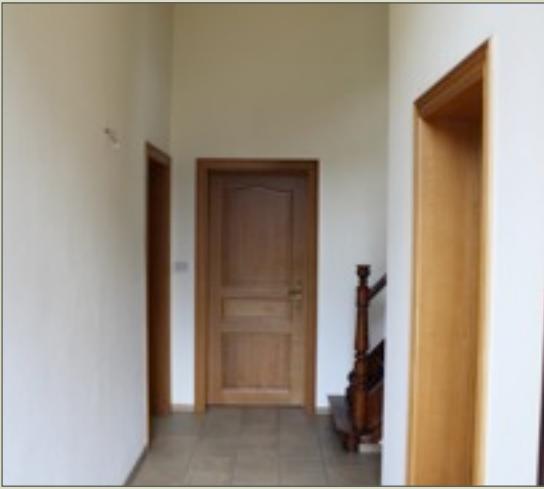

Le lieu d'implantation du Foyer n'a pas été choisi au hasard. Outre la situation géographique, le bassin Mons-Borinage propose de nombreuses infrastructures de tous ordres.

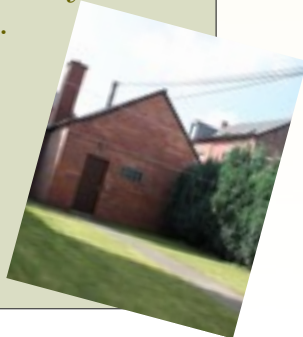

Ainsi, dans un rayon de moins de 25 km, l'on trouve, entre autres, de nombreux complexes sportifs, cinématographiques et commerciaux... , plusieurs hôpitaux, une gare TGV, deux parcs animaliers... L'aéroport de Lille, de Charleroi et de Bruxelles sont eux à moins d'une heure.

Dans l'entité proprement dite, nos résidents peuvent trouver : une piscine, des salles de sport, des terrains de pétanque, des circuits vélo, une bibliothèque-ludothèque, un centre culturel majeur dans la région...

Ces différents services permettent à la fois le développement individuel, l'autonomisation, l'intégration sociale et l'estime de soi.

Une organisation claire du temps et de l'espace permettent une structuration claire pour le résident. Ses journées sont ponctuées de divers ateliers et activités.

Entre autres :

## **Ateliers sportifs :**

Piscine  
Bowling  
Pétanque  
Randonnée pédestre  
Randonnée vélo...

## **Ateliers manuels :**

Bricolage  
Décoration  
Cuisine  
Jardinage....

## **Visites et activités :**

Art-thérapie  
Psychomotricité  
Hippothérapie  
Visite du marché  
Médiathèque  
Sortie cinéma  
Découverte nature.